

	Talla
	34
	36
	38
	40
	42
	44
	46
	48
	50
	52

### Materiales Necesarios



- Tijeras para cortar papel.
- Tijeras para cortar tela.



Tela plana con caída - Ver página "Corta la tela" para saber cantidad.



Máquina de coser.



Plancha.

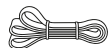

Elástico 10 ó 12 mm de ancho



# Patrón Vega

Por Andrea Condés

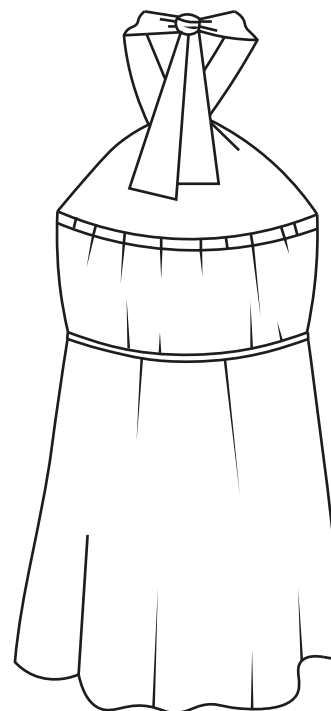
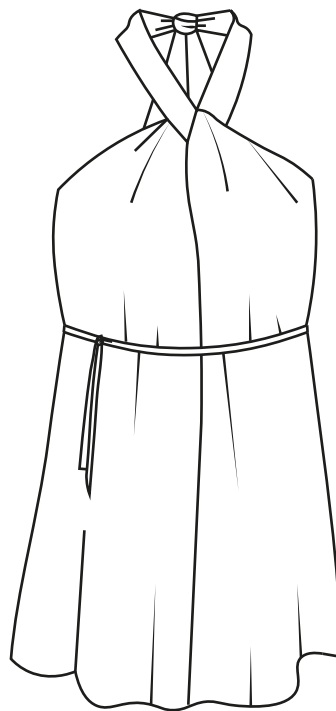







Incluye versión blusa  
y versión vestido.

**Página 1**

@andreacondes\_design

# Marcas del patrón

Nombre	Descripción	Anotación
Línea de sentido del hilo	Indica la dirección en que se debe colocar la pieza del patrón sobre la tela.	
Corte doblado	Indica una parte del patrón que debe cortarse sobre la tela doblada.	
Línea de corte	Indica por donde hay que cortar.	
Línea de costura	Indica por donde hay que coser.	
Aplomos	Marcas en forma de triángulo que señalan las posiciones en que las costuras tienen que casarse durante el montaje. Un triángulo doble indica una pieza trasera.	
Colocación de botones	Señala la ubicación de los botones.	
Taladro	Indica puntos de coincidencia exactos.	

# Medidas prenda terminada

Esta tabla muestra las medidas de la prenda (en cm) una vez terminada.

Si en el paso “Escoge tu talla” tienes duda sobre qué talla escoger puedes usar esta tabla que te facilitará la elección. También recuerda que siempre puedes adaptar los largos del patrón a tu gusto. Solo tienes que alargar el bajo de la blusa si te parece muy corto directamente en el patrón antes de cortar la tela.

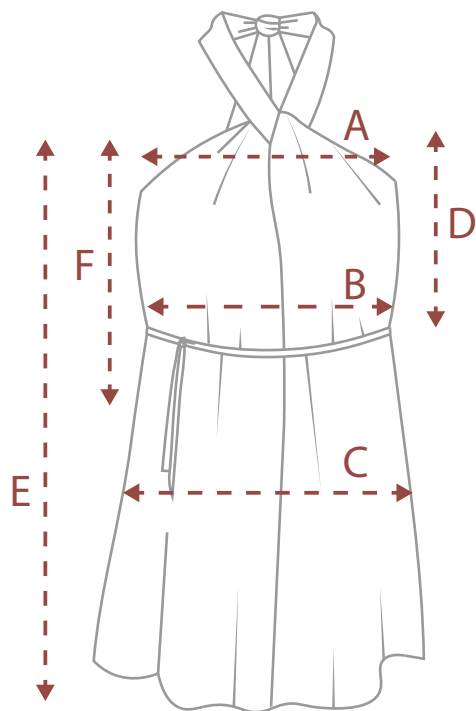

Talla	XS	S		M		L		XL		XXL
	34	36	38	40	42	44	46	48	50	52
A. Contorno de pecho	98	102	106	110	114	118	122	131	138	145
B. Contorno cintura	107	112	117	122	127	132	137	140	145	151
C. Contorno cadera	114	119	124	129	134	139	144	147	152	159
D. Altura cintura	34,5	35	35,5	36	36,5	37	38	39	40	41
E. Largo blusa	40	40,5	41	42	43	44	45	46	47	48
F. Largo vestido	85	86,5	87,5	89	91,5	92	93	94	95	96

# Une el patrón

- 1 Primero imprime la página con el cuadro de prueba (pág 1) y mide para comprobar que se ha impreso el tamaño correcto.

Puedes imprimir solo tu talla ya que el pdf tiene capas. (Ver siguiente página para saber que talla escoger).

Puedes evitar imprimir algunas páginas según la versión que vayas a coser:

**Versión vestido** -Imprime todas las páginas menos las: 5, 10, 15, 20 y 25.

**Versión blusa** - Imprime las páginas 4,5,9,10,14,15; 19-22; 24-31.

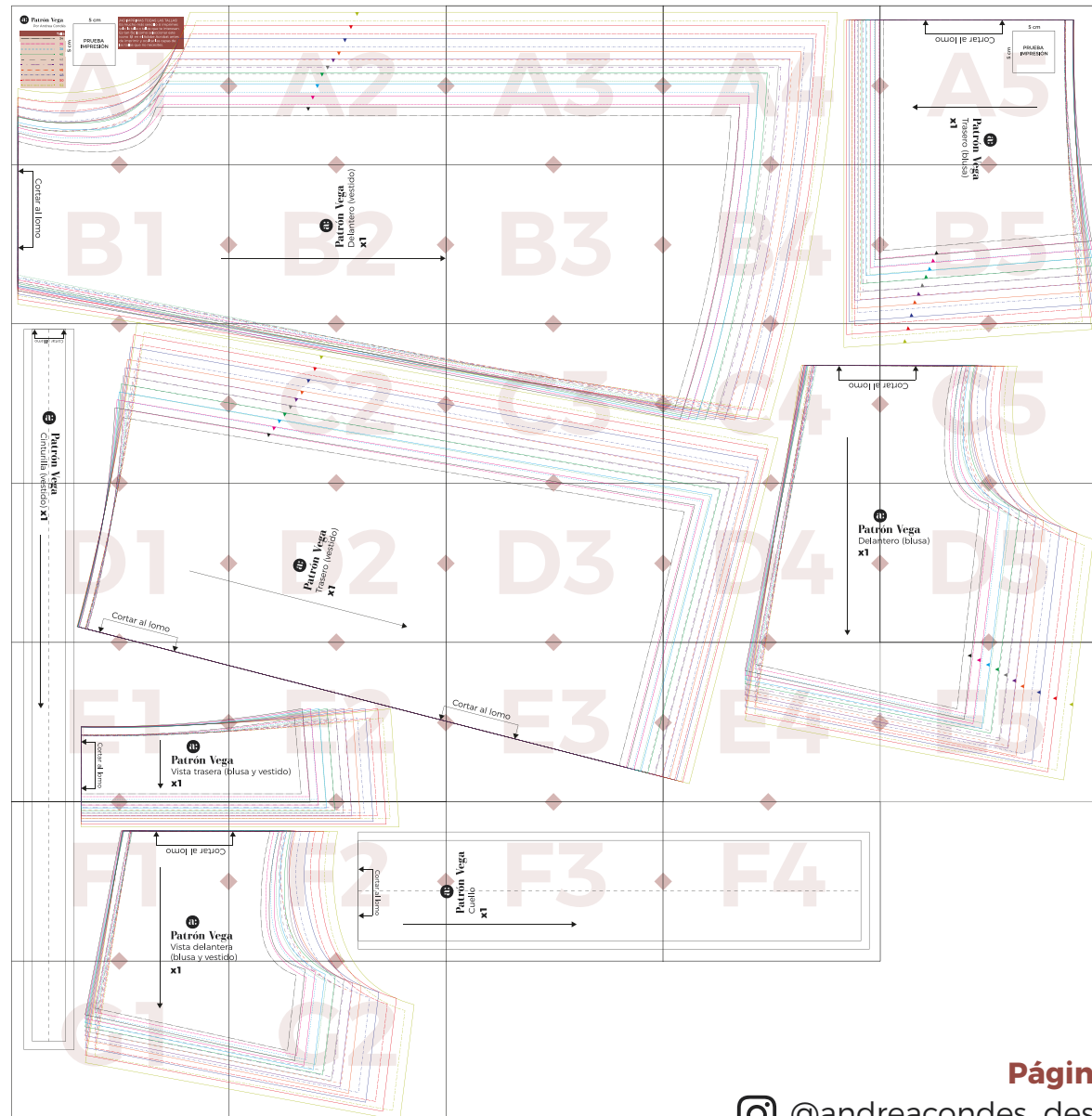

# Escoge tu talla

- 2** Escoge tu talla basándote en la siguiente tabla en cm. Ten en cuenta que este diseño lleva elástico para ajustarse en la espalda.

Talla	XS	S		M		L		XL		XXL
	34	36	38	40	42	44	46	48	50	52
Contorno de pecho	82	86	90	94	98	102	106	112	118	124
Contorno de cintura	64	66	70	74	78	82	86	94,5	101	104
Contorno de cadera	90	92	96	99	104	108	112	118	124	130

**\*\*Si estás entre 2 tallas echa un vistazo a la tabla de medidas de la prenda terminada.**

- 3** Recorta el patrón en papel siguiendo tu talla. Cada talla está representada con un tipo de línea y un color diferente. Mira a continuación las piezas necesarias:

**El patrón incluye 1 cm de margen de costura.**

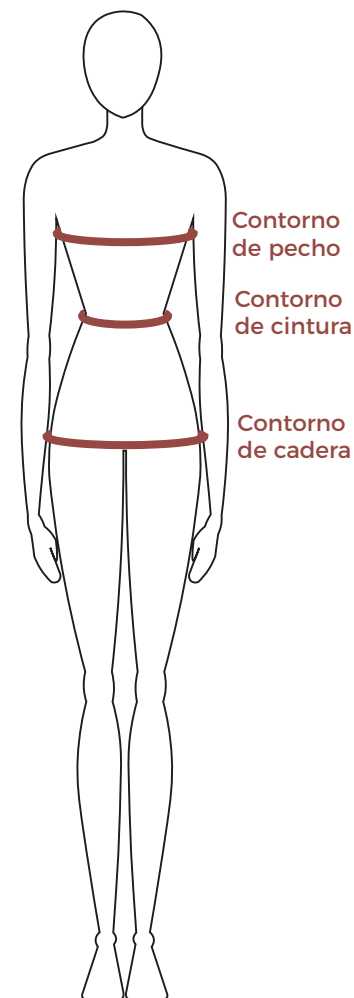
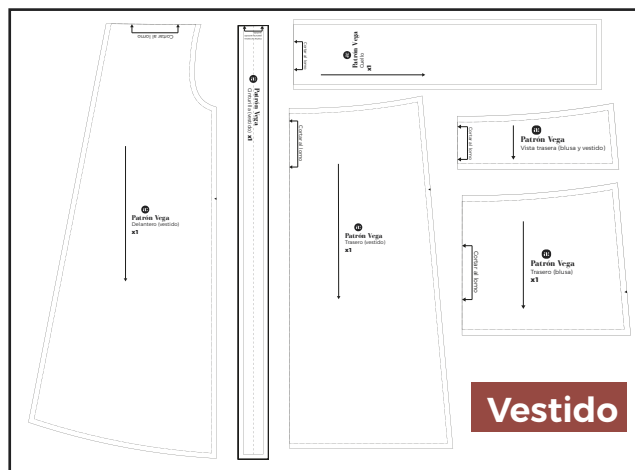
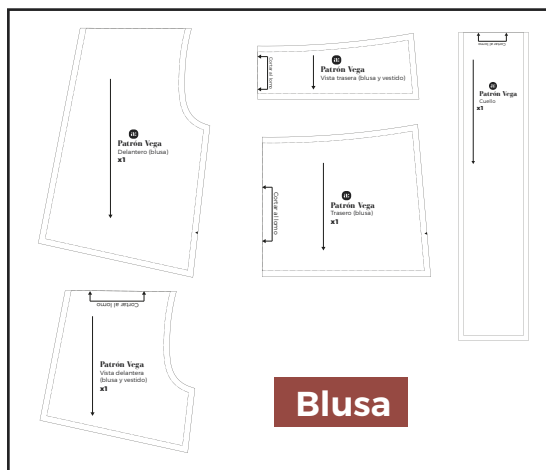

# Corta la tela - Paso 1 Blusa

- 4 Ahora toca cortar la tela, aquí puedes ver el plano de corte y cantidad de tela necesaria. Para este patrón necesitarás tela plana con caída (como crepe, viscosa, gasa...).
- Cortarás la tela en 2 pasos dado que las piezas del patrón tienen el pliegue en 2 direcciones diferentes. En este primer paso, dobla la tela por la mitad dejando el pliegue en la parte superior (tendrás 2 orillos).

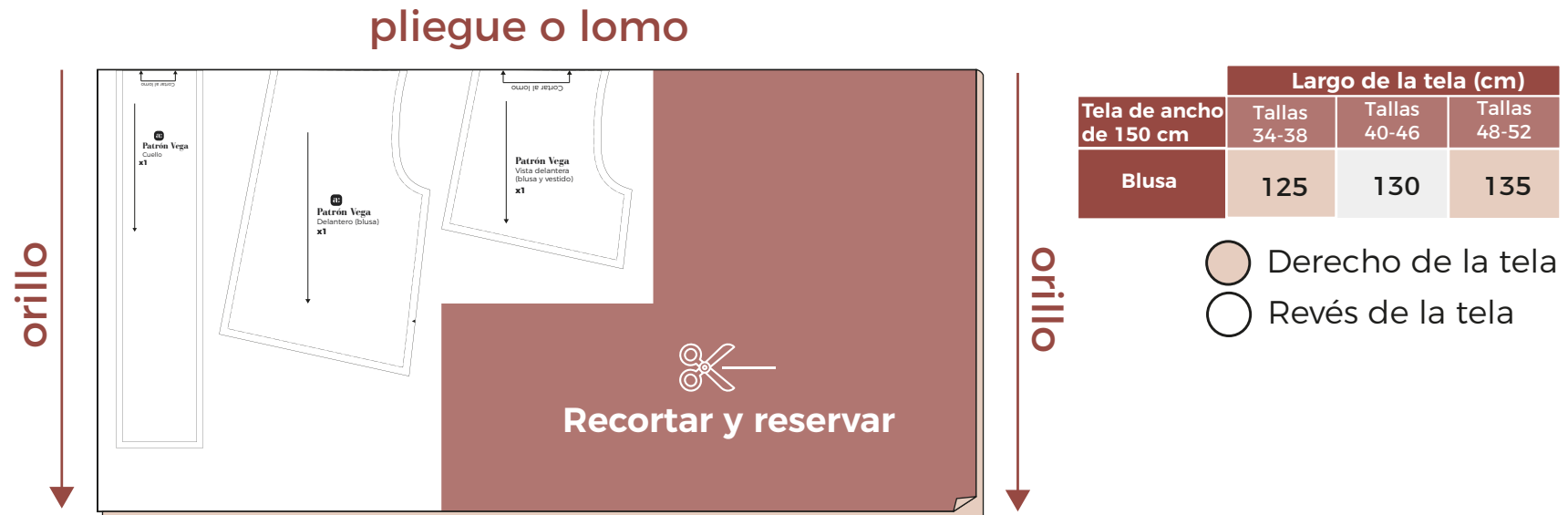

En este primer paso solo cortaremos la pieza del cuello, la pieza del delantero y la pieza de la vista delantera.

Antes de cortar las piezas, corta la tela que te sobra según muestra la zona roja. Reserva este sobrante pues lo necesitarás para el paso 2.

# Corta la tela - Paso 2 Blusa

- 5** Ahora toca cortar la tela, aquí puedes ver el plano de corte y cantidad de tela necesaria. Para este patrón necesitarás tela plana con caída (como crepe, viscosa, gasa...).
- Una vez cortado el paso 1 utilizarás el sobrante de tela para cortar el resto de piezas en este paso 2.
- Dobla la tela en el otro sentido (doblez en el lateral y un solo orillo) para cortar las piezas que quedan.

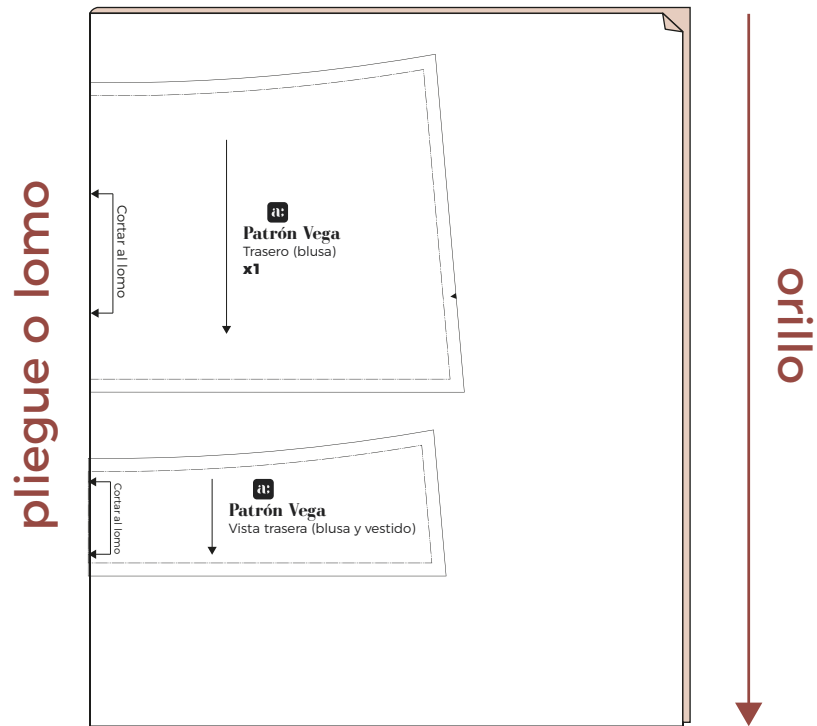

Tela de ancho de 150 cm	Largo de la tela (cm)		
	Tallas 34-38	Tallas 40-46	Tallas 48-52
Blusa	125	130	135

- ☒ Derecho de la tela
- ☐ Revés de la tela





En este segundo paso cortaremos la pieza trasera y la pieza de la vista trasera.

# Corta la tela - Paso 1 Vestido

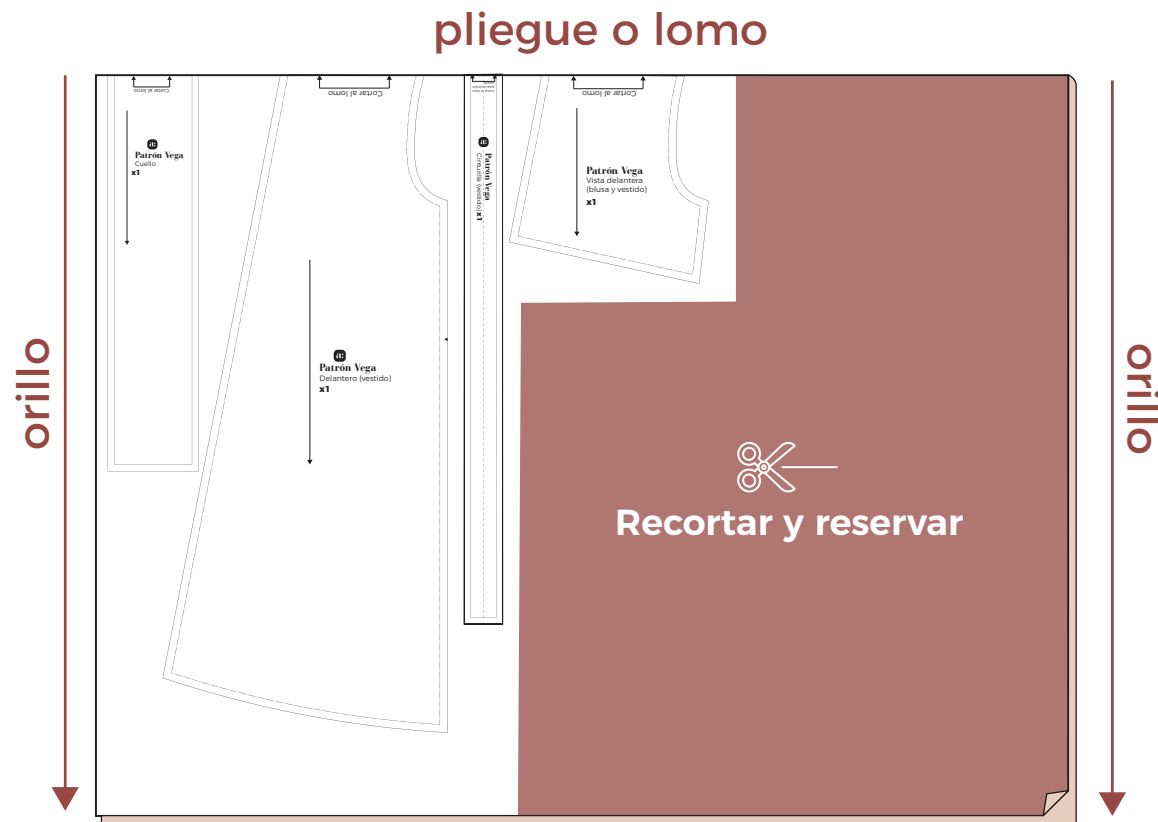
- 4 Ahora toca cortar la tela, aquí puedes ver el plano de corte y cantidad de tela necesaria. Para este patrón necesitarás tela plana con caída (como crepe, viscosa, gasa...).
- Cortarás la tela en 2 pasos dado que las piezas del patrón tienen el pliegue en 2 direcciones diferentes. En este primer paso, dobla la tela por la mitad dejando el pliegue en la parte superior (tendrás 2 orillos).



Tela de ancho de 150 cm	Largo de la tela (cm)		
	Tallas 34-38	Tallas 40-46	Tallas 48-52
Vestido	205	220	265

-  Derecho de la tela
-  Revés de la tela



En este primer paso solo cortaremos la pieza del cuello, la pieza del delantero, la pieza de la vista delantera y la pieza de la cinturilla.

Antes de cortar las piezas, corta la tela que te sobra según muestra la zona roja. Reserva este sobrante pues lo necesitarás para el paso 2.



# Corta la tela - Paso 2 Vestido

- 5** Ahora toca cortar la tela, aquí puedes ver el plano de corte y cantidad de tela necesaria. Para este patrón necesitarás tela plana con caída (como crepe, viscosa, gasa...).
- Una vez cortado el paso 1 utilizarás el sobrante de tela para cortar el resto de piezas en este paso 2.
- Dobla la tela en el otro sentido (doblez en el lateral y un solo orillo) para cortar las piezas que quedan.

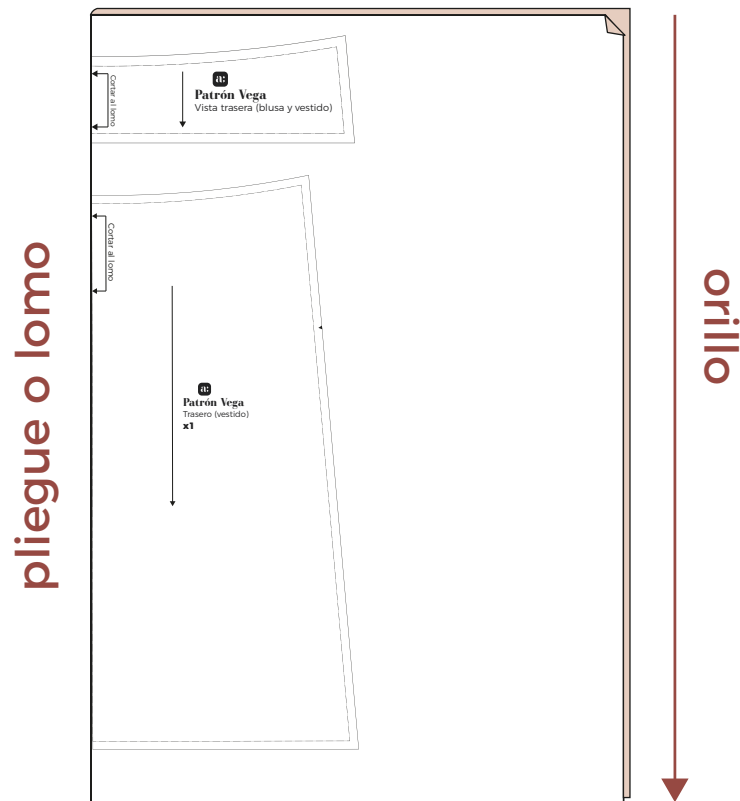



Tela de ancho de 150 cm	Largo de la tela (cm)		
	Tallas 34-38	Tallas 40-46	Tallas 48-52
Vestido	205	220	265

- ☒ Derecho de la tela
- ☐ Revés de la tela



**En este segundo paso cortaremos la pieza trasera y la pieza de la vista trasera.**

# Instrucciones

 Derecho de la tela  
 Revés de la tela

- 6** ¡Toca coser! Las instrucciones para coser la blusa y el vestido son iguales, la única diferencia es el largo final. Cose la prenda por el revés y recuerda que el margen de costura es de 1cm.

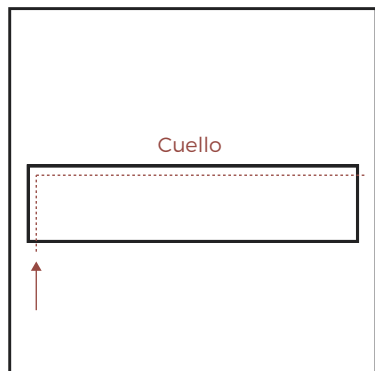

A. Por el revés de las telas, dobla el cuello por la mitad y cose en forma de "L" dejando un extremo sin coser.  
 \*Si quieres cinturilla para la versión vestido repite este paso y el siguiente con la pieza de la cinturilla.

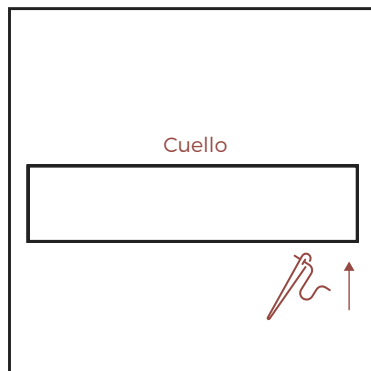

B. Remata bien las costuras que acabas de hacer para que no se deshilachen y dale la vuelta a la pieza.  
 Cierra el extremo con una costura a mano y plancha.

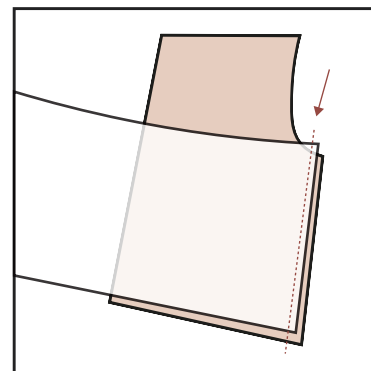

C. Encara el derecho de la pieza delantera con el derecho de la pieza trasera y cose por el lateral.  
 Repite este paso para los 2 laterales, plancha para asentar las costuras y remalla.

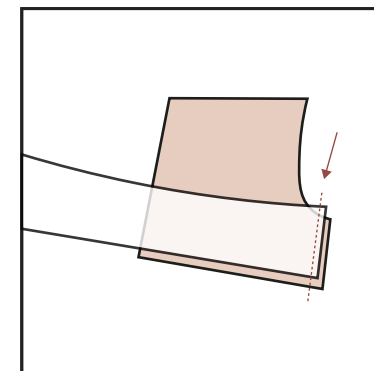

D. Debes hacer exactamente lo mismo que en el paso C con la pieza delantera y la pieza trasera de la vista.

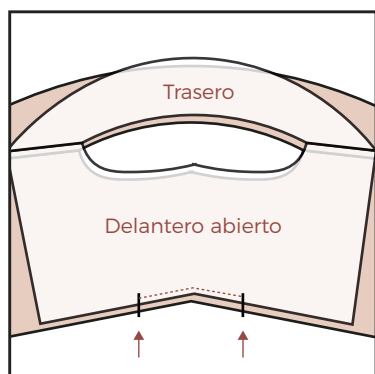

E. Con los laterales cosidos, abre y haz coincidir los piquetes de la pieza delantera del cuerpo con la pieza delantera de la vista y cose ambas partes unidas ¡Sólo debes unir las piezas en ese pequeño tramo!

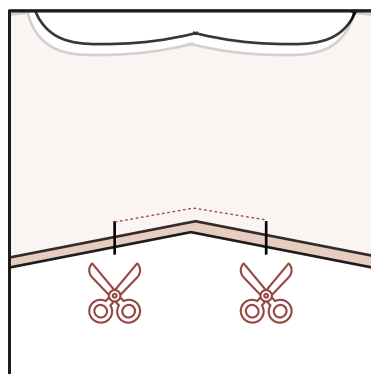

F. Haz unos cortes con las tijeras en los 2 piquetes justo hasta la costura que acabas de hacer con cuidado de no cortarla.

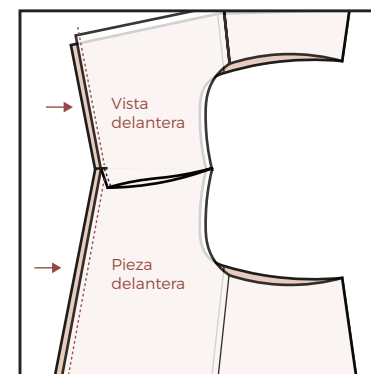

G. **¡OJO con este paso!** Encara la parte central de la vista por un lado, cose y remalla.  
 Después encara la parte central de la pieza delantera por otro lado, cose y remalla.  
 El nudo tiene que quedar en el centro.

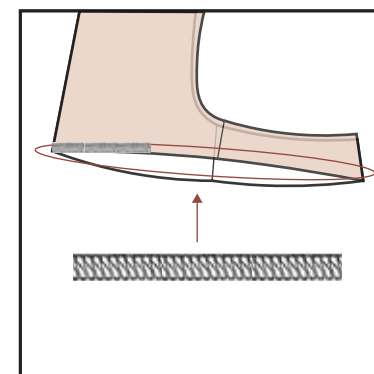

H. Aprovecha para rematar el contorno del bajo de la vista con la remalladora o con una costura en zigzag de tu máquina doméstica.

# Instrucciones

● Derecho de la tela  
○ Revés de la tela

- 7** ¡Toca coser! Las instrucciones para coser la blusa y el vestido son iguales, la única diferencia es el largo final. Cose la prenda por el revés y recuerda que el margen de costura es de 1 cm.

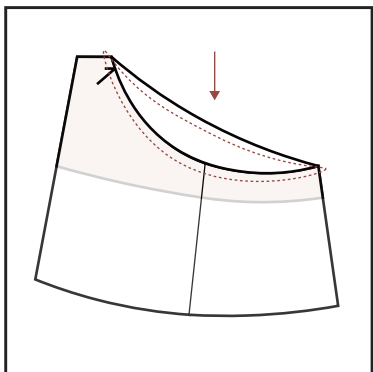

I. Introduce la vista en el interior de la pieza del cuerpo con los derechos encarados. Cose todo el contorno del cuello, sisa y espalda de seguido teniendo en cuenta que tendrás que pasar por medio del nudo para poder continuar por esa parte.

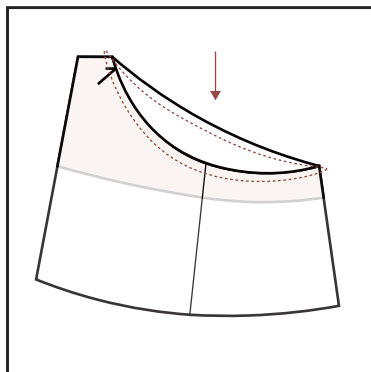

J. El paso anterior es el más complicado. Si no tienes claro cómo hacerlo, ve al **Anexo 1** de las instrucciones para ver el paso a paso con imágenes reales.

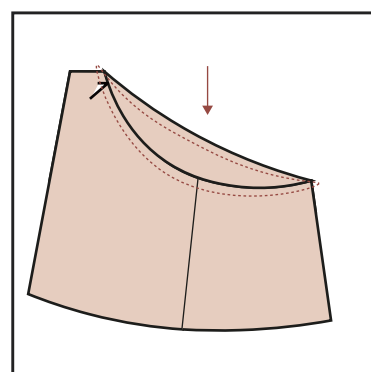

K. (Opcional) Con la prenda del derecho puedes hacer una puntada de refuerzo alrededor de todo el contorno para que el cuello quede perfectamente asentado y no se mueva.

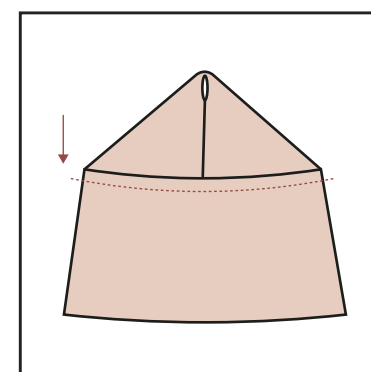

L. Coloca la prenda del derecho dejando la vista en su sitio por dentro. Haz una costura en la pieza de la espalda pillando también la vista trasera a 1,5 cm del borde para crear una guía por donde pasar el elástico.

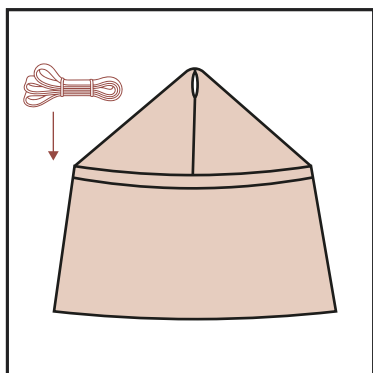

M. Introduce el elástico por la guía que acabas de crear. Déjalo fijo rematando en los extremos. Ve al **Anexo 2** para saber el tamaño del elástico que debes cortar.

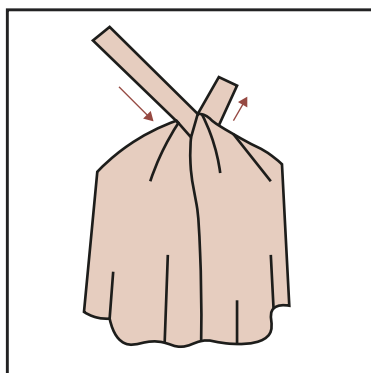

N. Ya tienes tu prenda casi terminada. Introduce la pieza del cuello por el agujero. Desde fuera hacia dentro.

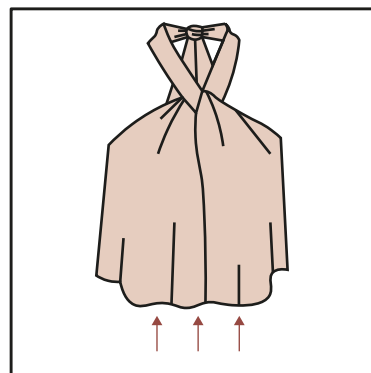

O. Es el momento de probarte la prenda y cortar el bajo a tu gusto. Después cose el bajo con un dobladillo simple.

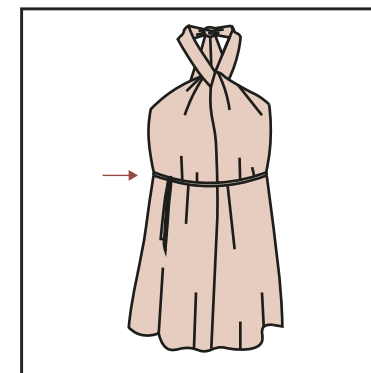

P. Para la versión vestido tú eliges si quieres ponerte o no la cinturilla a modo cinturón para entallar el vestido en la cintura.

# Anexo 1 - Detalle de los pasos I & J

Paso a paso para coser la vista al cuerpo alrededor del contorno de cuerpo, sisas y espalda.



1. Partimos del paso H una vez ya tenemos la vista unida al cuerpo por el nudo.



2. Dale la vuelta a la pieza del cuerpo para dejarla del derecho. Deja la vista del revés.



3. Introduce la vista dentro de la pieza del cuerpo colocandola en su sitio.



4. Deberá quedarte así.



5. Dobla la vista y la pieza del cuerpo 1 cm hacia dentro.



6. Mete la mano desde el bajo por medio del cuerpo y la vista y agarra ese cm que acabas de doblar hacia dentro.



7. Tira hacia abajo de la tela de manera que des la vuelta al cuerpo y a la vista. Se quedarán ambas partes con los derechos encarados.



8. Fija con alfileres o pinzas la vista al cuerpo y cose alrededor de todo el contorno. Ten en cuenta que tendrás que ir sacando tela del nudo para coser de seguido por esa zona.

# Anexo 2 - Medidas Elástico

Detalle para saber la medida del elástico a utilizar en la zona de la espalda.

## CONTORNO BAJO PECHO

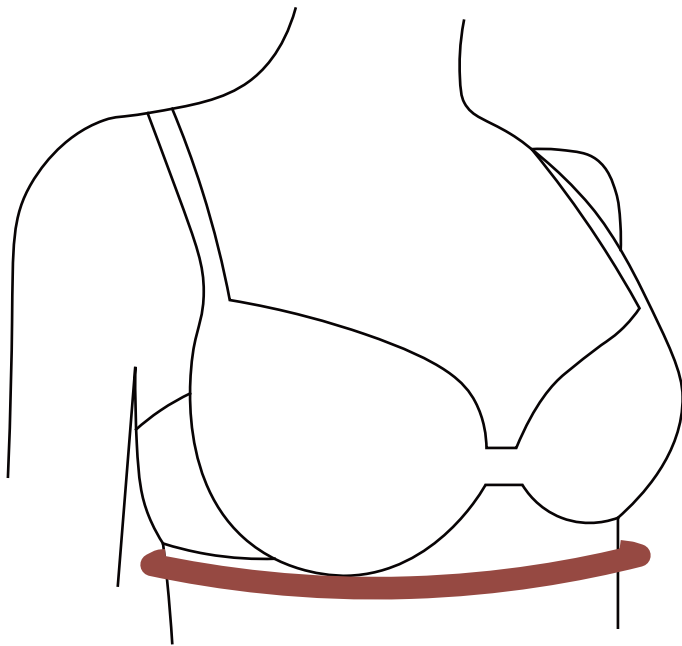

1. Mide el contorno bajo tu pecho.

2. Divide esta medida a la mitad.

Ejemplo:  $80/2 = 40$  cm

3. A la medida que obtengas tienes que restarle el 10%.

Ejemplo:

- **Contorno a la mitad:** 40 cm
- **10% de 40:**  $10/100 \times 40 = 4$  cm
- **Medida final:**  $40 - 4 = 36$  cm